

あそ社協だより

2024.5 No.109



～ 福祉のまちづくりのために ～

阿蘇市社協発足20年に向け、今年度も笑顔でがんばります！

この広報誌の一部は社協会費、寄付金、共同募金配分金により作成しています



ここから社協ホームページへ！



阿蘇市社会福祉協議会

社会福祉協議会とは、社会福祉法第 109 条に規定された、「地域福祉（地域の幸せ）の推進」を目的とした民間団体です。住み慣れたまちで誰もが安心して暮らすことができる「福祉のまちづくり」を推進することを使命としています。

基本理念 「誰もが安心して、安全で快適に暮らせるまちづくり」

基本目標 「**で愛**（出会い）・**ふれ愛**（ふれあい）・**ささえ愛**（支え合い）」

事務局長就任のご挨拶



このたび縁ありまして、4月1日付けで事務局長に就任いたしました。

私は、阿蘇市役所より出向し、阿蘇医療センターに移転新築当初より病院運営に携わらせていただき、定年退職後も、市職員として保健・福祉両面の行政経験を積ませていただきました。

現在、厚生労働省では団塊の世代が75歳以上となる2025年を目標に、高齢者の尊厳保持と自立生活支援を目的とし、可能な限り住み慣れた地域で、自分らしい暮らしを人生の最期まで続けることができるよう、地域の包括的な支援・サービス提供体制（地域包括ケアシステム）の構築を推進しております。

この地域包括ケアシステムの構築こそ、まさに社会福祉協議会の基本理念「誰もが安心して、安全で快適に暮らせるまちづくり」そのものであります。

阿蘇市社会福祉協議会では、やまびこネットワーク事業をはじめとした地域福祉推進事業、在宅介護等を担う介護保険事業並びに障がい者支援事業、阿蘇市より委託を受け運営しております地域包括支援センターなどの事業を通じ、市民の皆様の福祉向上の一翼を担っている自覚を持ち、これまで以上に保健・医療・福祉の連携を推進したいと考えております。微力ですが、職員と共に力を合わせ、社会福祉協議会の基本目標とする「**で愛**（出会い）・**ふれ愛**（ふれあい）・**ささえ愛**（支え合い）」の実現のために福祉のまちづくりに全力を尽くしてまいります。市民の皆様のご支援、ご協力をどうぞよろしくお願いいたします。

阿蘇市社会福祉協議会

事務局長 井野 孝文

新任職員紹介

令和6年度は2名の新任職員を新たに迎えることになりました。

今年度は阿蘇市社会福祉協議会の発足より二十周年を迎える節目の年となります。

フレッシュな気持ちと原点回帰の気持ちで精一杯頑張つてまいります。

今年度もよろしくお願いいたします。



地域福祉課
日田 好美



在宅支援課
西村 由香理

新体制図

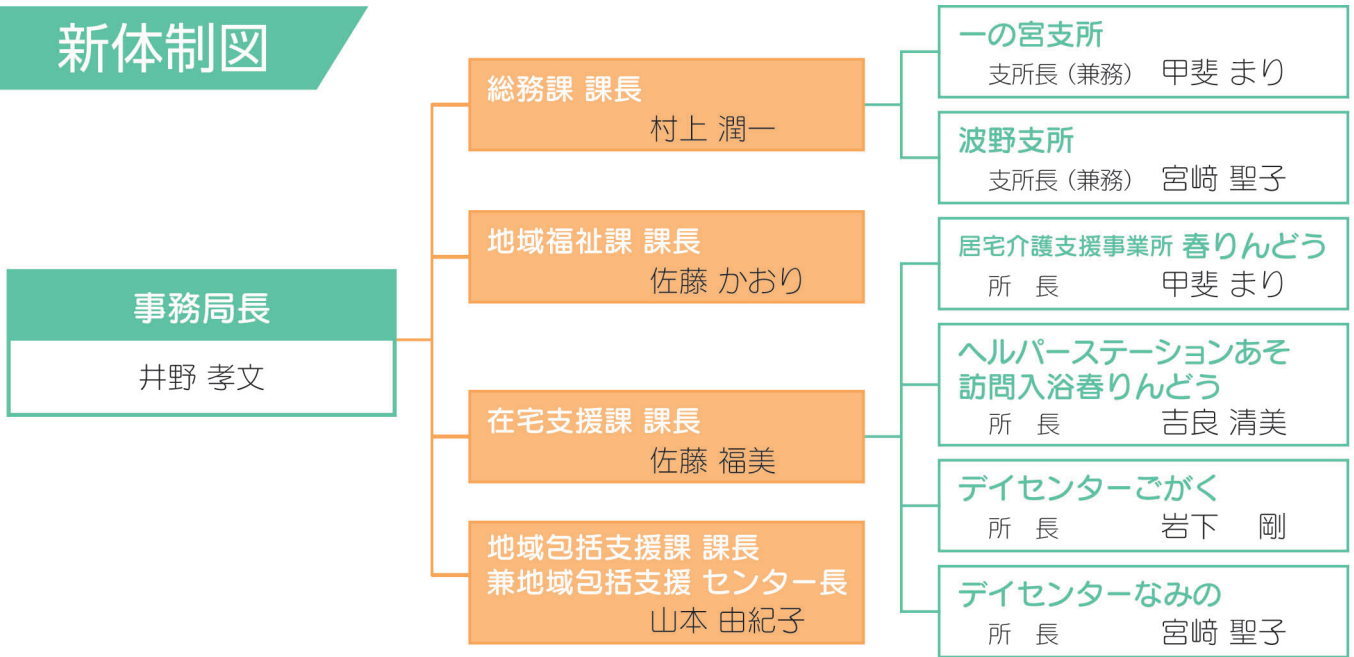

事業内容

総務課

- ・ 法人運営
- ・ 社協会費
- ・ 収入印紙 収入証紙の販売
- ・ 阿蘇保健福祉センター管理
- ・ 一の宮高齢者温泉センター管理など

地域福祉課

- ・ 阿蘇市やまびこネットワーク活動推進事業
- ・ ボランティアセンター事業
- ・ 生活福祉資金貸付事業
- ・ ファミリーサポートセンター運営事業
- ・ フードバンク事業など

在宅支援課

- ・ 介護保険事業
- ・ (デイサービス事業・ホームヘルプサービス事業・訪問入浴サービス事業・居宅介護支援事業など)
- ・ 障がい者総合支援法等の障がい者への介護サービス事業
- ・ (障がい者ホームヘルプサービス事業など)
- ・ 産後家事支援事業など

地域包括支援課

- ・ 高齢者の総合相談支援事業
- ・ 介護予防サポーターの養成
- ・ 認知症総合支援事業
- ・ 生活支援体制整備事業など

収支予算

収入計 462,763千円



支出計 462,763千円



赤い羽根共同募金へご協力いただき ありがとうございました

昨年10月1日から12月31日まで、全国で赤い羽根共同募金運動が実施されました。期間中は、多くの皆様にご協力いただき厚くお礼申し上げます。



令和5年度 阿蘇市共同募金実績額 4,305,226 円

戸別募金	3,124,700円	市内各家庭（世帯）からの募金	学校募金	48,119円	保育園や学校内での児童・生徒による募金
街頭募金	239,992円	街頭で呼びかける募金	イベント募金	3,864円	チャリティー募金
法人募金	283,000円	企業や商店等からの募金	その他の募金	114,991円	募金箱等（預金利息含む）
職域募金	490,560円	職場で働く皆様からの募金	合計	4,305,226円	

募金にご協力いただいた皆様

[敬省略・順不同にて紹介させていただきます]

戸別募金	市内115行政区市民（区長さんが中心となって募金へご協力いただきました）			
法人募金	・(有)宮崎開発 ・宮崎鋳金塗装工場 ・阿蘇警察署 ・雨屋 ・やまとんファーム ・(有)工房 阿蘇ものがたり ・ショッピングセンターふじた ・阿蘇動物病院 ・笹原建築設計事務所 ・シグナル	・(株)春山商会 ・古嶋医院 ・(株)古屋産業 ・NOK株熊本事業場 ・(株)環境 ・渡邊小松会計(株) ・(株)阿蘇総合食品市場 ・小野主生医院 ・志賀自動車整備工場 ・(株)島村組	・(株)熊本紅屋 ・(株)山崎企業 ・(株)スペック ・電気館クロネコ ・山内ユリコ税理士事務所 ・クマレキ工業(株) ・佐藤量店 ・帯屋電機商会 ・(有) 大津建設	・(有)阿蘇管理センター阿蘇町衛生社 ・(有)杉田産業ケアーズイン ・山部建築設計事務所 ・ホンダ中九州 ・(有)松田工務店 ・(有)つるや旅館 ・(有)岩下建設 ・かきの木介護タクシー ・(有) イケタ印刷
職域募金	・阿蘇家畜保健衛生所 ・高原農業研究所 ・阿蘇市議会議員互助会 ・阿蘇地域振興局 ・YMCA尾ヶ石保育園 ・ひのおか順心館 ・医療法人大徳会 ・阿蘇グリーンストック ・阿蘇青少年交流の家	・内牧保育園 ・乙姫保育園 ・阿蘇テレワークセンター ・阿蘇中央高等学校 ・YMCA永草保育園 ・阿蘇郵便局 ・りんどう保育園 ・阿蘇中央幼稚園 ・高齢者センター	・養護老人ホームあそ上寿園 ・坂梨保育園 ・阿蘇市役所 ・ケアハウス茶寿苑 ・波野保育園 ・阿蘇広域消防本部 ・山田保育園 ・たちばな園 ・阿蘇市社会福祉協議会	・阿蘇医療センター ・阿蘇市民生委員児童委員協議会連合会 ・阿蘇温泉病院 ・肥後銀行宮地支店 ・YMCA赤水保育園 ・熊本銀行阿蘇支店 ・フェリーチェキッズガーデン ・黒川保育園
学校募金	・阿蘇中央高等学校 ・波野中学校	・阿蘇中央高校清峰校舎 ・内牧小学校	・一の宮中学校 ・波野小学校	・一の宮小学校 ・阿蘇中学校 ・阿蘇西小学校 ・阿蘇小学校
その他の募金 (募金箱等)	・ヒライ阿蘇坊中店 ・ホームワイド阿蘇店 ・阿蘇田園空間博物館 ・阿蘇きぼうの家 ・リッチモンドベーカリー ・夢屋プラネットワークス	・ASOMILKFACTORY ・ファミリーマート市役所前店 ・ファミリーマート一の宮店 ・阿蘇市身体障害者福祉協会 ・種子野栄子	・ベーカリーゲンキ ・あそ路 ・いわさき ・四季彩いちのみや ・いまきん食堂 ・岩永貴美子	・クリーニングレインボー ・みやはら内牧店 ・山賊 ・みやはら一の宮店 ・阿蘇市文化協会 ・村上時子 ・神楽苑 ・阿蘇はなびし ・ごとう屋 ・中村次孝



住民の皆さまをはじめ多くの地域団体・学校・福祉施設・企業・官公庁・職域団体等の皆さまにご協力をいただきましたこと、心より御礼申し上げます。

問い合わせ先

阿蘇市共同募金委員会事務局
(阿蘇市社会福祉協議会) TEL 32-1127



能登半島地震災害義援金お礼

阿蘇市一の宮町更生保護女性会

共同募金委員会では被災された方々を支援するために義援金を受け付けております。

阿蘇市やまびこネットワーク 地区連絡会



福祉のまちづくり、地域活性化に向けて 一緒に考えていきましょう

高齢化が進み、担い手不足が課題となっている中、自分たちが住む地域をより良くするにはどうしたらいいかについて、地区連絡会の中で皆様と意見交換をしたいと思っております。6月から順次訪問させていただく予定で、開催日程等の詳細は各区長さんへご連絡いたします。

楽しく有意義なひと時にしたいと思いますので、どうぞよろしくお願いいたします。



昨年度の地区連絡会の様子

阿蘇市ファミリーサポートセンター会員募集中！

阿蘇市ファミリーサポートセンターは、乳幼児から小学生までを子育て中の保護者と、援助を行いたい方との相互活動を支援する会員制事業です。

2時間だけ誰か子供を預かってくれませんかしら・・・



依頼会員

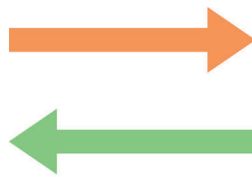

私たちがお手伝いしますよ！



協力会員

子どもを預かって欲しい「**依頼会員**」と、子どもを預かってくださる「**協力会員**」を随時募集しています。詳細は下記お問い合わせ先まで、お気軽にご連絡ください。

阿蘇市ボランティアセンター

ボランティアの登録をしてみませんか？

阿蘇市ボランティアセンターでは、福祉・医療・教育など様々な分野でのボランティア活動を行っている団体の支援をしています。

ボランティア登録をすると・・・

- 個人、団体の力を活かせる！
- 情報提供やサポートをしてもらえる！
- 広報誌やホームページでのボランティアの紹介や、活動先への紹介ができる！

ボランティア登録について詳しく知りたい方は、お気軽に阿蘇市社会福祉協議会ボランティアセンター窓口までお越しください。



介護予防サポーター募集!!

阿蘇市では、住み慣れた地域でいきいきと生活できるよう、介護予防教室やサロンを開催しています。その際に体操指導やレクリエーションのお手伝いをしていただける介護予防サポーターを養成するため、募集しています。

また、ご自身の健康や生きがいがいづくりにもなります！ご参加をお待ちしております。

《担当》橋本

養成講座日程

日程 1回目…5/29 2回目…6/5
3回目…6/12 4回目…6/19

時間 13:30～15:30

場所 阿蘇保健福祉センター（内牧）

定員 20名

申込 電話・お知らせ端末にて

※募集チラシは市役所、社会福祉協議会本所・支所・一の宮保健センターにあります。

申込期限 5月20日（月）

毎週水曜日
計4回

令和6年度 あそカフェ開催日



令和6年4月～令和7年3月まで

ちょっとだけ、一緒にお話しませんか…
おいしいコーヒーを飲みながら楽しい時間を過ごしませんか…



会場	時間	4月	5月	6月	7月	8月	9月	10月	11月	12月	1月	2月	3月
阿蘇保健福祉センター	10～12時	10日	8日	12日	10日	7日	11日	9日	13日	11日	8日	12日	12日
波野保健福祉センター	10～12時	12日	10日	14日	12日	9日	13日	11日	15日	13日	10日	14日	14日

あそカフェは認知症の方、そのご家族、地域住民、専門職の方等、どなたでも参加できる集いの場です。会話を楽しんだりお悩み事の相談や情報交換をすることができます。お気軽にご参加ください。



《担当》宮村・宮岡



阿蘇市心配ごと総合相談所を開催しています！

※ 開催内容については、広報あそ・お知らせ端末等でもお知らせいたします

法律相談（弁護士）

6月6日（木）・7月4日（木）

時間 13:00～16:00 **予約が必要です**

場所 阿蘇保健福祉センター（内牧）

法律相談（司法書士・土地家屋調査士）

6月20日（木）

時間 9:30～12:00 **予約が必要です**

場所 阿蘇保健福祉センター（内牧）

日常生活上の悩みや心配ごとに関する相談

一般相談（行政相談委員、民生委員・児童委員）
人権擁護委員、裁判所調停委員）

6月6日（木）・6月20日（木）・7月4日（木）

時間 10:00～12:00 **予約は必要ありません**

場所 阿蘇保健福祉センター（内牧）

7月18日（木）

時間 10:00～12:00 **予約は必要ありません**

場所 就業改善センター（宮地）

※ 相談は、すべて無料です（1人30分程度）ひとりで悩まないで相談ください



介護予防・健康維持に お気軽にお立ち寄りください！

本会が指定管理を受けている『一の宮高齢者センター』は、高齢者の健康維持や保養、創作活動等の生きがいを目的とした施設です。定期的な運動教室や趣味の教室も開催されており、敷地内には芝生広場や併設の温泉もあります。

温泉利用者を対象とした、一の宮温泉センターの無料巡回バス（一の宮エリア）も回っていますので併せてご利用ください。



●●● 主な定期教室のご紹介 ●●●

- ① 陶芸教室（入会金・月会費あり）
毎週月曜日・水曜日 13:00～15:00
- ② シニアサロン～体操・レク～（無料）
毎週水曜日
11:00～12:00
- ③ ヨガ教室（1回500円）
第1・3木曜日
10:00～11:00



一の宮温泉センター無料巡回バス （一の宮エリア）

一の宮方面をまわる温泉バスの詳しい道順や時間帯は下記までお尋ね下さい。

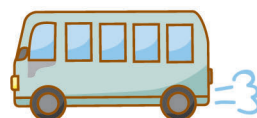

阿蘇市一の宮高齢者センター
阿蘇市一の宮町手野963-1
TEL 0967-22-4772

地域の応援団を ご紹介します

一の宮地域で「地域食堂」

子どもからお年寄りまで誰もが気軽に
～地域食堂ボランティアグループ～

大人も子どもも利用できる地域食堂が、2月から一の宮地区に誕生しました。運営するのは古城に住む料理が好きな主婦4人と、その一人の娘さんです。

送迎もあるため高齢の方も安心して参加できます。毎回、地元農家さんからの野菜の寄付なども集まり、みんなの笑顔があふれる場所となっています。このような活動の輪が広がっていくと良いと思います。



メンバーの皆さんとボランティアさん

日時 毎月第4日曜日 11:30～13:00

会場 古城公民館

対象 一の宮地域の方

料金 大人300円 高校生以下無料

提供 50食（要予約）

目的 ① 孤食の解消 ② 食材ロスの削減
③ 多世代交流の場づくり



ご寄附

阿蘇市社会福祉協議会へ貴重なご寄附を賜り、誠にありがとうございました。
ご芳志に添いますよう、阿蘇市の地域福祉の向上のために大切にさせていただきます。
【令和6年2月・3月 受付分】 ※敬称略・順不同

香典返し

寄附者	続柄	物故者	行政区	寄附者	続柄	物故者	行政区
井野 末男	姉	井野 はつよ	本村	市原 定義	妻	市原 サエ子	古城1区
杉本 敏正	母	杉本 ワカミ	内牧1区	稲田 由香理	母	坂本 信子	赤水
松田 実清	母	松田 ヤエ子	坊中	石田 修二	母	石田 ツユ	上西河原
佐藤 貴喜	母	佐藤 アイコ	西町	山上 節子	子	山上 祐一	立塚
井芹 徳一	妻	井芹 美智子	枳	宮長 宝瑞	母	宮長 百合子	東2区
岩下 栄一	母	岩下 ケイ子	古城5の2	坂本 いづみ	父	坂本 建二	内牧5区
村上 利博	父	村上 敬吾	小池	荒木 秀孝	母	荒木 ツヨ子	小倉
三城 勝	母	三城 レイ子	古城6区	今村 誠人	父	今村 敏行	西3区
溝口 清	母	溝口 トシ子	西1区	中本 満成	妻	中本 フサ子	山田
徳永 稔	父	徳永 勲	赤水	家入 桂子	夫	家入 鐵郎	西町
畑本 律男	母	畑本 イツエ	的石	甲斐 浩四朗	母	甲斐 スマ子	東下原
佐藤 敬明	母	佐藤 京子	竹原	米山 留美子	夫	米山 善茂	東仲町
竹石 キヨノ	夫	竹石 安夫	分1区	佐藤 弘美	夫	佐藤 博文	竹原
市原 政二	父	市原 忠一	古城1区	<h3>一般寄附</h3> 書道教室「そよ風」 寄附金 阿蘇市グラウンドゴルフ協会 寄附金 阿蘇市グラウンドゴルフ協会阿蘇支部 寄附金 JA阿蘇女性部 一の宮支部・阿蘇町支部 ドライフード			
岩永 由紀子	夫	岩永 信一	西3区				
古市 頼光	母	古市 ノブ子	古閑				
後藤 直久	父	後藤 義行	赤仁田				
佐藤 タミ子	夫	佐藤 次喜	竹原				
宮崎 昌文	妻	宮崎 節子	福原				

令和5年度社協会費を頂いた企業等一覧

阿蘇市社会福祉協議会の活動にご賛同いただき、ありがとうございました。

特別会員（3,000円以上） ●ひだまり美容室 [令和6年2月20日～3月31日受付分]

令和5年度に企業様より頂きました会費の合計は491,910円となりました。
皆さまからの期待に応えられるよう頑張っております。誠にありがとうございました。

車いすを寄贈していただきました

第一生命保険株式会社阿蘇営業オフィス様より
車いすを寄附していただきました。

地域福祉推進のため、大切に活用させていただきます。
ありがとうございました。



ホームページやフェイスブックをご覧ください

阿蘇市社協の事業紹介や最新ニュース、イベントのお知らせや報告などを
掲載しています。

新しい情報をどんどん発信していきますので、ぜひご覧ください♪

申請用紙等も掲載していますので、ダウンロードできます。



社協HP



社協FB